

An aerial photograph of a dense forest, showing a variety of tree species and their intricate canopy patterns. The image is overlaid with a semi-transparent green filter, which softens the colors and creates a monochromatic effect. The text is positioned in the lower right quadrant of the image.

**Umi  
apohárakuera**



**Adriana Brandt Rodrigues** (Brasil)

Mbo'ehára Tecnológiaguáva, Mba'apo, Jejoko ha Doctorado Jehechaha Mbo'esysry mboyve Ingeniería ha Mba'apo Ojeikuaava Universidad Federal de Santa Catarina. Tembikuaareka Tetãmbopy NAPI ha Mbojoaju Ykegua apopyrã Ñembojoaju Tavirusugua el Programa de las Naciones Unidas Umi Yvypóra rekoha – ONU Hábitat. Iñaniva tembiapo oike, apytépe ambue aty, Okára Tecnológico Itaipu Brasil – PTI-BR ha umi Programa de las Naciones Unidas para el Desarrollo – PNUD rehegua. Tembiapo ombojojajúva pyha heta tendagua, mba'apo apopyrã ha apondé'a oikuaáva ojoajúva guerojera rehe jejoko – kyhyje'ỹ hi'upyrã ha karu porã, omoingéva ava'aty ha mba'eapopyre, jejokópe tavayguáva. Correo electrónico: adriana.brandt05@gmail.com



**Analía Bardelás** (Argentina)

Nungakuéra Myakã, Táva ha Ara Gueroja. Mbo'ehára mbo'esysry mboyve Universidad Nacional de Misiones (UNaM) ha miembro Centro de Investigación Forestal Atlántico (CeIBA) rehegua. Ha'e umi apopyã apoháre Educación Ambiental (Hemby mba'apóva hatáva tavirusugua; Oñemoporã barrio omba'apóva; Heko ypyva ko'ã ñande távagua; Eco Escuela de Selva, Puerto Iguazú ha ambue táva Argentinape, avei ha'égui ombo'éva, natekotevẽi ajepy'apy añemongu'e ha'gua ara oñondive tavaygua ndive ha umi apopyrã Ñembokatupyryve Promotor Ambiental. Oñembyaty haguã Comisión Participativa de Certificación Agroecológica oiméva Departamento de Iguazú ha Red Global de Turismo Comunitario, Viajes Internacionales, voluntario ramo. Correo electrónico: bardelasp@yahoo.com.ar



**Anne-Sophie Bertrand** (França - Brasil)

Doctor en Biología y Ecología de Alteraciones Globales, ojuhupytyva jehecha aty mbytépe peteĩ Mbo'ehaovusu Aveiro (Portugal) ha Instituto de Zoología de Londres (Inglaterra). Ha'e peteĩ tembikuaareka oñepirũva Parque Nacional Yguazúpe upe guive 2006, joaju tembikuaareka Instituto Mater Naturape ary 2009 guive ha ombojoaju Oñepyrũ Pyahu hekaha ha Ñembopyahu pe Guerojera Hekojokopykuaáva Tenta Tetãmbopy, oñani ramo Fundação Araucária de Apoio ao-pe Desarrollo Científico y Tecnológico del Estado de Paraná. Ojapo hendahaitepe ko tembiapo joaju opaichagua mbo'ehao ndive ojoajúva tembikuaareka científica, tekombo'e, jeguereko, ñemitỹ ha permacultura, jejoko, mba'epu ha temiporã. Correo electrónico: saudeplanetaria5d@gmail.com



**Brenda Melina Villalba** (Argentina)

Mbo'ehao Tekuimba'e Opavavépe guarã ha Guerojera Universidad Federal de la Integración Latinoamericana (UNILA) rehegua. Che aguereko tembiasa tenda Geografía, oguerekóva énfasis Geografía Humana rehe. Ko'ágã omoheñoi tembikuaareka umi tekovia orekóva jeikoha ogakuéra Las Palmeras, Puerto Iguazúpe, péva provincia Argentina Misionespe. Correo electrónico: melinavillalba\_27@outlook.com



**Cecilia Maria de Morais Machado Angileli** (Brasil)

Mbo'esyry mboyyve Apopyrã Yvyjepysope Universidad Federal de ABC rupive (UFABC), Doctorado en Arquitectura y Urbanismo Universidad de São Paulo (USP) ha mbo'ehára mbo'esyry Arquitectura ha Urbanismo rehegua Mbo'ehaovusúpe Federal da Integración Latinoamericana (UNILA), upépe omoheñoi tembiapo umi tenda aponde'a vyjepyso jejokogua, umi choke irũtekoha umi apopyrã tavaygua ha hetepy tuicháva ha joja'y vyjepyso. Oñmbojojau haguã pe Ñepyrũ Pyahu Ojehekáva ha Oñembopyahu – Guerojera Jejoko Tenda Tetãmbopy 2020 guive. Ojejapo Aty Tembikuaareka Yvyjepysope Hyepypeguáva, Ñupyso ha Táva'ikuéra América Latinape (TIPPA) ha coordinadas Escuela Popular de Planeamiento de la Ciudad (EPPC). Correo electrónico: cecilia.angileli@unila.edu.br



**Claudia Enrech-Xena** (Venezuela - França)

Doctor en Ciencias de Ingeniería Polytech de Nantespe. Pe Ingeniería Pedagogía del Instituto Minas Télécom d'Alès – IMT Minas Alès especialista del Haut Consejo de Evaluación de la Recherche ha l'Enseignement Superior – HCERES rehegua. Oguereko 20 ary oikuaáva ha'eháicha mbo'ehára-tembikuaareka ha avei ha'e kuri myakáhára tekombó'e Mbo'ehaokuéra yvate Franciagua. Omotenonde umi apopyrã omoheñoiva ha oñemoambue haguã ñembokatupyryve mbo'ehao Franciape, Brasil ha Islas Mauriciope. Mboypy ha'e, ary 2019pe, terã L'Atelier – tekombó'e jejokope guarã – reikuaauka haguã nde mba'ekuaa ha nde ñe'eme'ẽ tekombó'e oñemombaretévape guarã, ha katu avei ojesareko ha oñatende porãve haguã tetãyguakuéra omokyre' yva rehe omopu'ã ha'gua peteĩ vyv ape ári jejokovéva ha omboguejy ha'gua yvypóra jopy cherehe tekoha. Correo electrónico: claudiaenrech@gmail.com

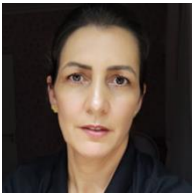

**Edna Rubio** (Brasil)

Ha'e mba'ekuaaru'ã Gestión Económica Financiera, Gestión de Personas, Gerenciamiento de Proyectos ha Estudios de Fronteras Bilaterales entre Brasil y Paraguay. Opornadúva Guerojera Yvyjepysópe. Coordinadora Programa Empreender, Asociación Comercial y Empresarial de Foz de Yguazu (ACIFI), ha oporandúva oguerekóva pe SEBRAE/PR. Apo Jehechauhápe Oeste en Desarrollo – POD, de 2014 a 2020. Oime avei Comité Gestor de Desarrollo Municipalpe (CGDM), omba'apo Consejo de Desarrollo Económico, Social y Sustentable de Foz de Yguazu (CODEFOZ), 2014 guive, ha ojejapóva pe ACELERA FOZpe. Ome'ẽ porandu umi aty omongakuaáva upe Porandu Guerojera Tetãmbopy (CODETRI), péina ápe umi táva Ciudad del Este (PY), Foz de Yguazu (BR) ha Puerto Iguazú (ARG). Correo electrónico: ednarubia@gmail.com



**Eduardo de Pintor** (Brasil)

Doctorado ha Maestría Programa de Postgrado en Desarrollope guarã Negocio Regional y Agrícola de la Universidad Estatal del Oeste de Paraná (PGDRA/UNIOESTE) rehegua. Mbo'ehára Universidad Federal de Integración Latinoamericana (UNILA)pe, ko'ágã ombo'ehápe Bachiller de Ciencias en Ciencias Economía - Economía, Integración ha Desarrollo Programa de Graduados en Economía (PPGE)-pe. Miembro del Grupo de Investigación ary 1999pe Desarrollo Regional ha Integración Latinoamericana (DRILA) rehegua. omoheñoi porandukuéra ojoajúva ñemitỹ, ñembopyahu ha guerojera tendagua rehe. Correo electrónico: eduardo.pintor@unila.edu.br



**Geisiane Michelle Zanquetta de Pintor** (Brasil)

Doctorado ha Maestría Desarrollo Regional ha Agroempresape guarã Programa Posgrado en Desarrollo Regional ha Agronegocio da Universidad Estatal del Oeste de Paraná (PGDRA/UNIOESTE). Mbo'ehára ome'ẽ Universidad Federal de Integración Latinoamericana (UNILA), ndojapóihápe guerojera licenciatura en Ciencias Económicas - Economía, Integración ha Programa de Desarrollo ha Postgrado en Políticas Públicas ha Desarrollo (PPGPPD) rehegua. Participante del Grupo de Investigación sobre Desarrollo Regional ha Integración Latinoamericana (DRILA). Correo electrónico: geisiane.pintor@unila.edu.br



**Gilson Batista de Oliveira** (Brasil)

Doctorado Desarrollo Económico (UFPR, 2010). Mbo'ehára ome'ẽ Universidad Federal de Integración Latinoamericana (UNILA), ñaiméhápe guerojera licenciatura en Ciencias Económicas - Economía, Integración ha Desarrollo ha Bacharelado en Administración Pública ha Políticas Públicas Integra, gueteri, UNILA-pe, terã órgano docente Programa de Postgrado en Políticas Públicas y Desarrollo (PPGPPD) ha Programa de Posgrado en Economía (PPGE) rehegua. Ha'e tendota Grupo de Investigación de Desarrollo Regional ha Integración Latinoamericana (DRILA - UNILA), miembro Grupo de Investigación Interdisciplinaria-pegua en Racionalidades, Desarrollo y Fronteras (GIRA - UNILA) ha Grupo de Investigación ary... Gestión Pública ha Desarrollo (UTFPR). Editor de la Revista Orbis Latina, publicación científica interdisciplinario ha internacional rehegua. Corredor de valores de Fundación Araucária/NAPI. Correo electrónico: gilson.oliveira@unila.edu.br



**Gustavo Oliveira Vieira** (Brasil)

Doctor en Derecho por la UNISINOST, mbo'ehára Derecho Internacional rehegua ha'éva Licenciatura en Relaciones Internacionales e Integración ha Programa de Postgrado en Relaciones Internacionales, Universidad Federal de Integración América Latina (UNILA) rehegua. Coordinador proyecto de investigación Desarrollo Regional Transfronterizo, omotenondéva NAPI Trinacional. Ambue marandu ko'ápe: <https://paty.academia.edu/GustavoVieira>. Correo electrónico: gustavo.vieira@unila.edu.br

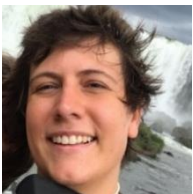

**Hel Graf** (Brasil)

Doctorado Programa Interdisciplinario de Postgrado Energía rehegua ha Sostenibilidad Universidad Federal de Integración Latinoamericana rehegua (UNILA), mbo'ehára Construcción Civil ojapóva UFPR ha mbo'ehára guerojera oñemoarandu Arquitectura ha Urbanismo. Oguereko tembiasa katupyrytee ary mba'e Jejoko Arquitectura; apopyrã ñemoheñói umi óga arquitectónico rehegua; umi apopyrã tembikuaareka ha oñembopuku universidad UNILape, UFPRpe, USPpe ha UNIOESTEpe, oñemomba'évo umi óga yvate jejoko rehe, tendyry oñembohetepyréva arquitecturape, biofilia arquitectura, psicología tekoha, ñeñandu porã hakuvo, tekoha mimbi, tendyry oĩporáva, tavaguasu ojejokóva, guerojera umi mba'apo jejokóva, omba'apóva rehegua. Ominge umi Myatyrõ Pyahu Ohekáva ha Oñembopyahu - Guerojera Ojejokóva Tenda Tetãmbopy. Correo electrónico: hel.graf@unila.edu.br



**Janaina de Jesus Lopes Santana** (Brasil)

Doctorado en Sociedad, Cultura y Fronteras por la Universidad Estatal Oeste Paraná (Unioeste). Tembikuaareka Michĩ Myatyrõ Ojehekáva ha Ñembopyahu – Guerojera Jejoko Tenda Tetãmbopy, péva tekovia... Ojejápova Atyguasú ñemopyendarã Araucária ha Oipytyvõva Guerojera Ciencia ha Instituto Tecnológico del Estado de Paraná ha Tembikuaareka Núcleo de Estudios Afrolatinoamericanos y Caribe (NEALA), oguerékova tekombó'e mba'e Jokupyty umi jejapo étnica-racial ha omoañete. Correo electrónico: janaina.santana.antro@gmail.com



**Jéssica Belén Benítez Álvarez** (Paraguay)

Temimbo'e pregrado Arquitectura ha Urbanismo Universidad Federal de la Integración Latinoamericana (UNILA). Che ajapo opaichagua arandu ko'ã mba'ere tavusu tuichakue hekóva, hekói'yva ha óga aty mboriahúva opaichagua tavaguasúpe ojapo Paraguay ha ijykere mbohapyha henda. Correo electrónico: belen.benalvar15@hotmail.com



**Jorge Emanuel Vallejos** (Argentina)

Posgrado Educación Intercultural Bilingüepe. Asistente de Investigación Secretario de Investigación, FHyCS - Universidad Nacional de Misionespe. Oñembojoaju haguã umi – Guerojera Jejoko Tenda Tetãmbopy - Ñemoakãrapu'ã Jejoko Tendagua Tetãmbopy, avei oñani umi Atyguasú ñemopyendarã Araucária Oipytyvõva umi Guerojera Científico ha Tecnológico del Estado de Paraná. Correo electrónico: jorge.emmanuel.vallejos@gmail.com



**Larissa Carolina Barboza Alvarez** (Paraguay)

Doctorado en Ciencias Económicas Instituto de Economía de la Universidadpe Tetãvore Campinas (Unicamp). Omba'apova umi tembiapo ha tembikuaareka Núcleo de Economía Agrícola (NEA) ha Núcleo de Economía Industrial ha Tecnología (NEIT), Unicampgui oúva. Omoheñoi tembikuaareka tenda Economía Agrícola ha Industrial, oguerékova mbojekuaaverã umi tapereko cuantitativo ojeiporúva hesa'yijo sã ovaléva yvy ape ári ñemitýgua, mba'epopyre ha omosarambiva oikeape. Oha'anga Analista Financiero División de Inversiones del Fondo Paraguayo de Jubilación y Pensiones de la Itaipu Binacional (CAJUBI) mba'apoharakuéra. Correo electrónico: larissabarbozaa@gmail.com



**Lila Patricia Voeffrey** (Argentina)

Maestría en Relaciones Internacionales Universidad Nacional de Córdoba. Ha Especialista en Políticas Socioeducativas umi tenda tekombó'e ha tembiapo ha tembikuaareka NAPI Trinacional. Oguereko tembiosa mbo'epy heta mba'épe umi mbo'ehao mbytegua yvatekueha'ã ha ijyvatévape. Ñembokatupyry reheve Hardware terã Guerojera Yvyjepyso (PTI) ha Liderazgo Región Trinacionalpe guarã (BID), ombojoaju opaichagua tembiapo apo Tenda Tetãmbopy ñemoakãrapu'arã, mba'eraite oja'pova pyhakuéra, apopyrã mba'apo ñembopyahu ha tetãrerekua yvyjepyso jejokópe guarã. Participación del Consejo de Desarrollo de Puerto Iguazú (CODESPI), ary 2018 guive, ombojoaju ramo Cámara de Educación e Innovación ha oime kuri Consejo Directivo 2018-2021 rehegua. Oñembyaty Consejo de Desarrollo Trinacional (CODETRI). Correo electrónico: profe.lila.voeffrey@gmail.com



**Manoela Marli Jaqueira** (Brasil)

Conferenciante en Relaciones Internacionales para PUC Río. Miembro del Grupo de Investigación en el Estado, Sociedad, Trabajo y Educación (GPESTE), vicecoordinadora Laboratorio de Investigación en Fronteras, Estado y Relaciones Socialespe (LAFRONT), oguerékóva ñemboja tembikuaareka umi mbosyry pytaguao ha mba'apo reko. oñembyaty amo Myatyrõ Pyahu Jeheka ha Ñembopyahu Guerojera Jejoko Tenda Tetãmbopy, ha'eháicha ovaléva oñani Atyguasu ñemopyendarã Araucária ha Guerojera Pytyvõ Científico ha Tecnológico Paraná Teko. Correo electrónico: manolajaqueira@hotmail.com



**Mario Uzeda Aviles** (Paraguay)

Oñemoarandu, arquitecto ha planificador urbano, mbo'ehára Planificación Urbana, Teoría Urbana ha Sociología Urbana de la Facultad de Arquitectura y Urbanismo (FAUPE) Universidad Privada del Este (UPE). Director Fundador Dirección de Investigación Extensión da FAUPE ha poguypegua umi apopyrã puku: i) Ñemoarandu terã apopyrã ha myakáhára mokõi jeikeha ko'ágã 2º Puente Internacional Presidente Franco; ii) Apopyrã ojejapo haguã ñemohenda vvyjepysso barrio Don Boscope; iii) Apopyrã ha ñemoinge mba'apoha apopyrã oikéva municipal Presidente Franco ha Barrio Don Bosco - Akaray Ciudad del Estegua. Miembro de los Consejos de Desarrollo Presidente Franco ha Ciudad del Este. Correo electrónico: ma.uzeda@gmail.com



**Mauricio dos Santos** (Brasil)

Maestría Programa Interdisciplinario de Postgrado en Estudios Latinoamericano (PPG-IELA) Universidad Federal de Integración Latinoamericana (UNILA). Oñembyaty Aty Ñemoarandu Multidisciplinarios ary Arquitecturas ha Urbanismos del Sur (MALOCA) ha aty tembikuaareka Ilê Asé Oju Ogún Fúnmilaiyó avarekoha. Correo electrónico: medianeira.mauricio@gmail.com



**Natalia Ramírez Chan** (Paraguay)

Licenciatura en Finanzas, Universidad de Buckingham (Inglaterra), Especialista en Sistemas de Apoyo para el Desarrollo Empresarial, omoakáva Instituto Mashav (Israel) ha especialista Desarrollo Económico Local Inclusión Social ndive, Programa Regional de Formación ConectaDEL (PTI) rupive Brasil, FMI ha BID). Moñepyrühára ha peteïha presidente Consejo de Desarrollo Ciudad del Este (CODELESTE), omoheñoiva ha omoakáva Asociación Plan de Desenvolvimiento del Este, ary 2013pe guare upe jave. Ko'ágã sãmbyhyhára CODELESTEpe. Che ha'e peteï aygua 2021/2023 Consejo de Administración de la Organización Roja WE Américas, oguerékóva sede Chilepe, ojere Kuñanguéra Empresaria América ha Caribegua. Ombohováí Director de Turismo ramo ha Infraestructura Cámara de Comercio y Servicios Ciudad del Estepe. Correo electrónico: natirchan@gmail.com



**Ramiro Wahrhaftig** (Brasil)

Maestría en Planificación Energética UFRJ-pe guarã. Atyguasú ñemopyendarã Araucária Oipytyvõva Guerojera Científico y Tecnológico del Estado de Paraná. Doctorado en Tecnología e Innovación Universidad de Tecnología de Compiègne – UTC, Francia retãme. Ojoko arandu ary 1995 guive oñemomba'e Kuatia Secretario de Estado de Educación de Paraná. Ha'e peteĩ tembikuaareka Visitante Universidad de Texas, Austin, Estados Unidospe, ha'ehápe Research Fellow ojapo Instituto IC2 rehegua. Oime kuri de Secretario de Estado de Educación Paranaépe (1995-1998) ha Secretario de Ciencia, Tecnología ha Tekombo'e Yvategua (1999-2002). Ha'e va'ekue mbo'ehára ha myakãhára tembikuaareka ha PUCPR ñembopukuve. Oime kuri Itaipu Binacionalpe como Director de Coordinación ha Evaluador Sãmbyhyhára Guasugua; upéi, Superintendente Director Parque Tecnológico Itaipupegua.



**Samuel Klauck** (Brasil)

Doctor en Historia Universidad Federal del Paraná (2009). Ko'ágã ha'e Mbo'ehára Universidad Estatal del Oeste de Paranáme - Campus de Foz de Yguazu. Ha'e mbo'ehára umi apohára mbo'esry mbove Pedagogía ha Turismo ha Ndaipóri Tekuimba'e Interdisciplinario Mbo'esry rire Ava'aty, Arandupy ha Tetãkorapy. Apo ha omyakãva tembikuaareka umi mba'e mandu'a, pytagua, religión, religiosidades, patrimonio cultural, turismo, hi'upyrã ha guerojera jejoko. Correo electrónico: samuelk98@msn.com



**Solange Bonomo Assumpção** (Brasil)

Pohanohára Kuatiañe'ẽ rehegua. Oguereko oikuaáva he'iséva ombo'évo tekombo'e Educación Superior ha Básica. Ko'ágã ha'e tembikuaareka, mbo'ehára ojeikuaáva ha pedagoga institucional ojoajúva Universidad Federal de la Integración Latinoamérica (Unila), Foz de Yguazúpe (Paraná - Brasil). Ojapo tembiaporã ipukúva ojeréva Mbo'e Ojekuaáva rehe ha omoheñói Tembikuaareka Institución universitaria pública brasileña ha mbo'ehára ñembokatupyry rehe ha mbo'ehára Educación Básicapegua. Aty tembikuaareka omoinge terã Interinstitucional Heta Jehecha Mbo'ehavusu: Ava, Yvyjepysu ha apopyrã, avei, Upe pyahu Jehekaha ha Ñembopyahu – Guerojera Jejoko Tenda Tetãmbopype, oñani ovaléva ramo Atyguasú ñemopyendarã Araucária Oipytyvõva Guerojera Científico ha Tecnológico Paraná Teko. Correo electrónico: solange.assumpcao@unila.edu.br



**Thais Oliveira** (Brasil)

Maestría en el Programa de Postgrado en Sociedad, Cultura ha Fronteras (PPGSCF) de la Universidad Estatal del Oeste de Paraná (Unioeste). Ha oikuaáva Mba'apo Apopyrã (MBA FGV)-pe. Pytyvõhára tembikuaareka ha mba'apo ojeikuaáva ICMBio PARNA Iguaçu ha oñaniva CNPq. Ojejapo Myatyrõ Pyahu Ojehekáva ha Oñembppyahúva - Ñemoakãrapu'ãme Sustentável da Região Trinacional (NAPI Trinacional), ha'eháicha ñani ovaléva Atyguasú ñemopyendarã Araucária Pytyvõ Guerojera Científico ha Tecnológico Paraná Teko. Oñembyaty haguã Pyha Tetãnguéra Tembikuaareka Tosã Aragua. Correo electrónico: thais.arquiteta@gmail.com



**Virginia Ruiz de Martín Esteban Martínez** (Espanha – Brasil)

Doctorado en Salud Pública ha Tenda tetãkorapy FioCruzpe. Mba'ekuaaru'ã Administración y Gestión de Empresas Universidad Complutense rupive (UCM) táva Madrid, España retãme. Tembikuaareka NAPI Tetãmbopy. Oikuaáva Mba'apo Apopyrã Guerojera Yke Ombojojáva Tetãnguéra ary África ha América Latinape. Correo electrónico: [virginiaruizdemartin@gmail.com](mailto:virginiaruizdemartin@gmail.com)